

## [ EDIFICIO ALBERTO LLERAS CAMARGO ]

El edificio Alberto Lleras Camargo se levantó sobre parte del predio que ocupaban los galpones de la Cervecería “Germania” propiedad de Rudolf Kohn, el huerto de las hermanas de la Caridad y el Albergue Infantil de Bogotá. La construcción de este edificio diseñado en contra pendiente, con una apariencia subterránea, implicó la demolición de gran parte de uno de los galpones. El edificio conecta la parte baja de la Universidad con la más elevada, a través de un acceso que lo une al edificio de Administración y otra que lo articula al edificio W. A la Plazoleta Lleras se llega por una escalera en forma de caracol. En 1992 mereció el premio al mejor diseño arquitectónico en la XII Biental Nacional de Arquitectura.

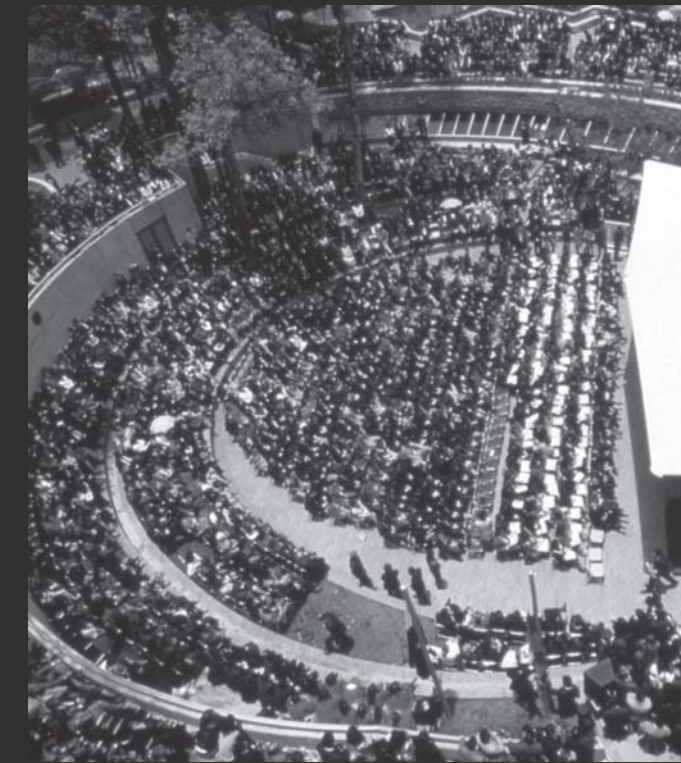
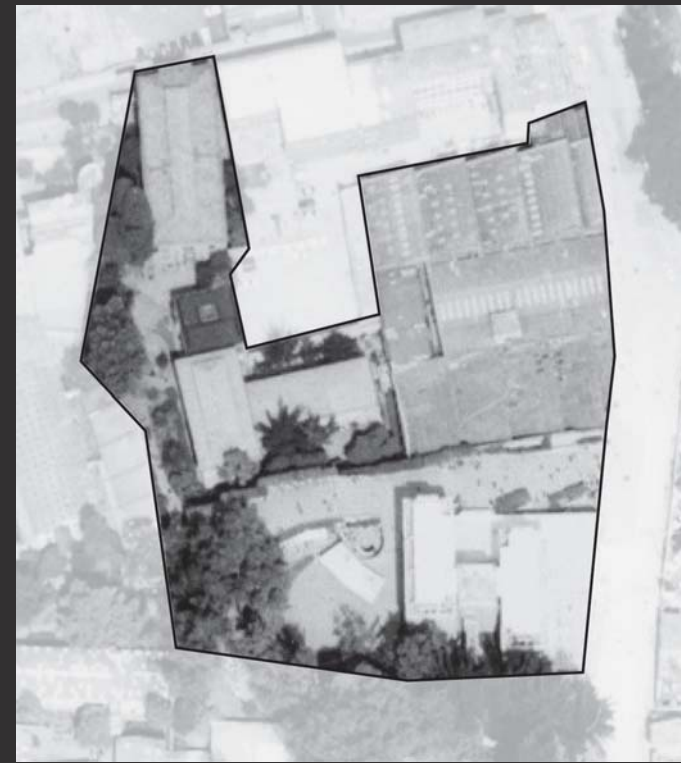

1894

### 1894-1939:

**De la Sociedad Industrial de Bogotá a Galpón de la Cervecería Germania**

- > En 1894, el lado norte del terreno donde se erigió el Edificio Alberto Lleras formaba parte del conjunto de predios que fueron adquiridos por la “Sociedad Industrial de Bogotá” para la fabricación de velas esteáricas y ácido sulfúrico. En 1901, liquidada la Sociedad, los terrenos y bienes fueron vendidos a la Compañía Manufacturera de Chocolates Chaves, que se fusionó con la Fábrica de Chocolates la Equitativa. En 1938 el predio fue vendido a la firma británica Eudoc Limited y en 1939 se vendió el lote a la Cervecería Germania, propiedad de Rudolf Kohn, quien se encargaría de la construcción de los galpones para almacenar la cerveza.

1939

### 1939-1965:

**De Cervecería Germania a Campus universitario**

- > La Cervecería Germania levantó una gran construcción de ladrillo y metal, que iba desde el edificio ocupado por la Policía Nacional hasta donde actualmente termina el Bloque W (Edificio construido para el funcionamiento de la Facultad de Ingeniería). El edificio era utilizado para diferentes actividades relacionadas con el envase, almacenamiento y distribución de la bebida en aquella época. La construcción estaba dividida por una bocacalle cerrada y descubierta que servía de patio de maniobras para la entrada y salida de los carros de distribución. La parte oriental de los galpones estaba dividida en dos depósitos: el de cerveza y el de envases. Fue este último depósito el que tuvo que ser demolido para dar paso al nuevo edificio Alberto Lleras.

1948

### Desde 1965:

**Campus universitario**

- > En 1965 el Consejo Directivo de la Universidad de los Andes autorizó al Rector de la Institución, para adquirir a la empresa Bavaria los terrenos de la Cervecería Germania. La demolición de gran parte del galpón oriental de la Cervecería permitió la construcción de una entrada de acceso de mayor tamaño a la Universidad y cambió la fachada exterior norte ubicada sobre la Calle 19 A. El edificio Lleras se erigió entre 1989 y 1991 sobre dos predios diferentes adquiridos por la Universidad en momentos y en circunstancias distintas; la parte norte del edificio se construyó sobre el lote de la Cervecería Germania Rudolf Kohn y la parte sur sobre el terreno donde funcionaba el Albergue Infantil de Bogotá. La inclinación de la montaña da al edificio una apariencia subterránea; en él se ubican 22 salones, dos hemiciclos y el Auditorio Lleras.

1965

